

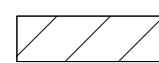



TEGNFORKLARING: (plandata)
 Kommuneplan/Kommunedelplan PBL 2008

-  Anglitthensyngrense
-  Anglitthensyngrense - Bevaring kulturmiljø (H570)
- Felles for kommuneplan PBL 1985 og 2008**
- Abc Kommune(del)plan - påskrift
- Felles for kommuneplan**
-  Planens begrensning
-  Kommune(del)plan - påskrift

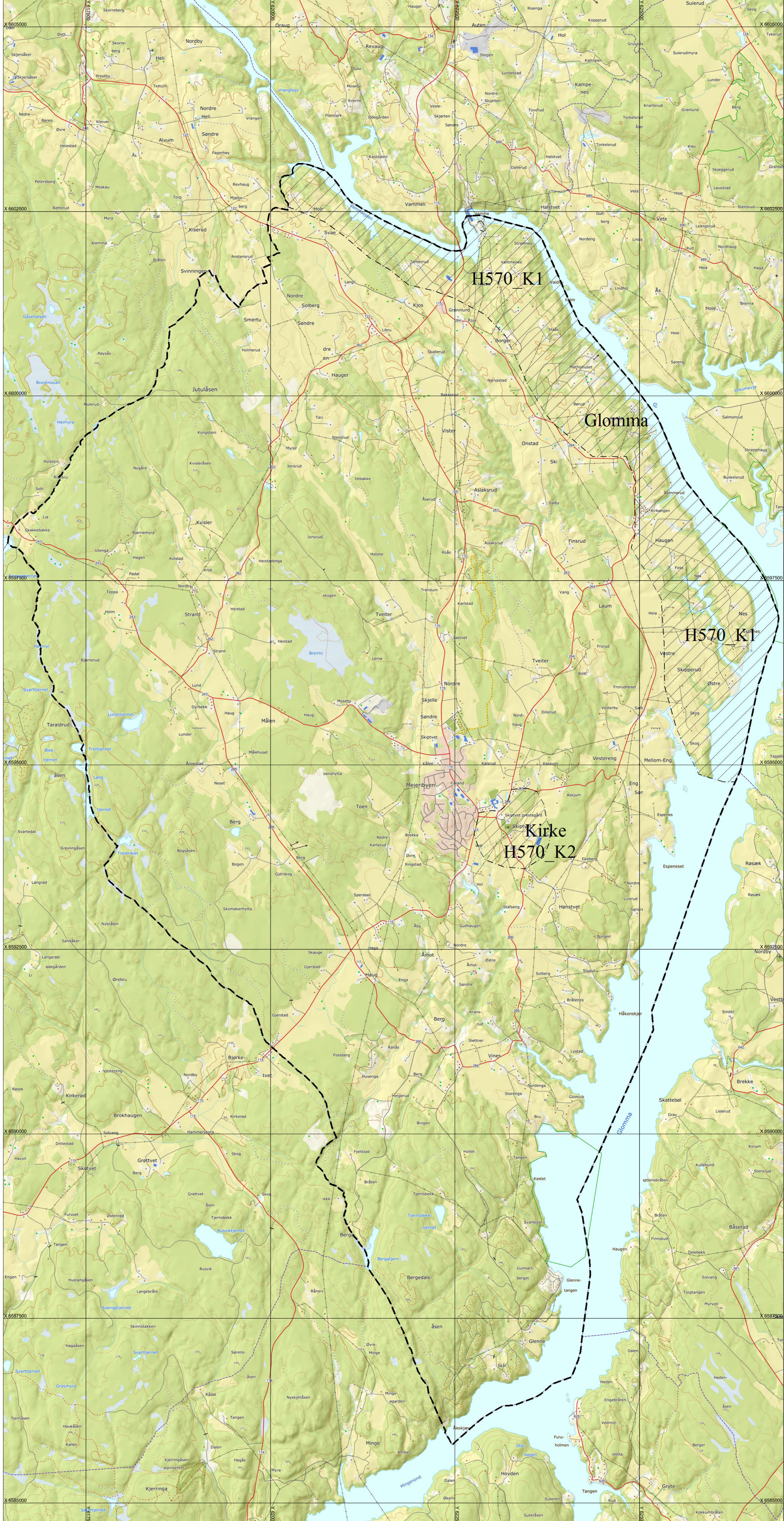

Basiskartet er tegnet med svak gråfarge
 Dette kartet er elektronisk godkjent og trenger ikke underskrift. Kartet er i samsvar med vedtaket.

ordfører



AREALDELEN FOR KOMMUNEPLAN

MED TILHØRENDE BESTEMMELSER



Kartgrunnlag: SFKB N50
 Koordinatsystem: Eurf 89 sone 32
 målestokk A1: 1:25000
 målestokk A3: 1:50000

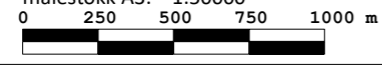

0 250 500 750 1000 m

SAKSBEHANDLING IFLG. PLAN- OG BYGNINGSLOVEN Dato - utskrift: 24.06.2019
 Revisjon: ifølge PBL 2008 og endringer

STATUS: REVIDERT ETTER HØRINGSPERIODEN - SB1 TATT UT 18.06.2019

TEMA: *Kulturmiljø (fylkesplanen)*

Kommunestyrets vedtak:	KST	03.09.2019
2. gangs behandling i det faste utvalget for plansaker	FSK	27.09.2019
Høringsperiode etter 1. gangs behandling	12.04.2019 - 31.05.2019	
1. gangs behandling i det faste utvalget for plansaker	KST	09.04.2019
Fatsetting av planprogram	KST	18.04.2017
Høring og offentlig ettersyn av planprogram	FSK	10.02.2017
Vedtak om oppstart og kunngjøring	FSK	06.12.2016

PLANEN UTARBEIDET AV: PLT-FvdR PLANID: 20160003 TEGNNR.K4